



PEMERINTAH KABUPATEN BULELENG
KECAMATAN
DESA / KELURAHAN

Nomor : / / Pemb. Desa/Kelurahan, 2016
Lampiran : 1 (satu) berkas Kepada
Perihal : *Proposal KUBE* Yth. Bapak Gubernur Bali
Cq. Kepala Dinas Sosial
Provinsi Bali
di -
Denpasar

Bersama ini kami sampaikan kepada Bapak Proposal KUBE dengan jenis usaha di bidang , untuk mendapat bantuan modal usaha ekonomi produktif yang dikelola secara kelompok sesuai proposal terlampir.

Demikian disampaikan atas bantuan Bapak kami sampaikan terima kasih.

Kepala Desa/Lurah ,

.....

Tembusan disampaikan kepada Yth. :

1. Camat di
2. Arsip.

KATA PENGANTAR

Dengan menghaturkan puji syukur kehadapan Ida Sang Hyang Widhi Wasa berkat asung kerta warenugrahaNya Proposal KUBE dapat diselesaikan dengan baik sesuai rencana. Proposal ini disusun sebagai upaya untuk membantu keluarga miskin berupa modal usaha ekonomi produktif dalam bentuk KUBE agar dapat memenuhi kebutuhan hidupnya secara layak.

Demikian Proposal ini dibuat semoga mendapat perhatian dan atas bantuan kami ucapkan terima kasih.

Desa/Kelurahan, 2016

Ketua KUBE

.....

PROPOSAL KUBE
DESA/KELURAHAN KECAMATAN
KABUPATEN BULELENG
TAHUN 2016

A. Latar Belakang

Salah satu keterbatasan yang dimiliki oleh keluarga miskin adalah kemampuan untuk memiliki modal usaha kerja. Hal ini mengakibatkan mereka tidak dapat memenuhi kebutuhan dasar yaitu pangan, papan, sandang termasuk pendidikan, kesehatan dan kebutuhan lainnya.

Dalam mengatasi permasalahan tersebut untuk mendapat modal usaha perlu dibentuk usaha ekonomis produktif dalam bentuk kelompok usaha bersama (KUBE) yang disesuaikan dengan kebutuhan anggota kelompok dan potensi yang ada di daerah. Usaha kelompok yang dibentuk juga memperhatikan jenis usaha, hasil produksi dan pemasaran hasil usaha agar dapat menghasilkan dengan baik dan berkembang.

Sehubungan dengan hal tersebut dalam rangka untuk meningkatkan kesejahteraan keluarga miskin telah terbentuk Kelompok Usaha Bersama (KUBE) dengan jenis usaha diharapkan mendapatkan bantuan modal usaha ekonomis produktif dari Pemerintah Provinsi Bali.

B. Maksud dan Tujuan

1. Maksud

Untuk meningkatkan kesejahteraan sosial keluarga miskin melalui Usaha Ekonomis Produktif dalam bentuk kelompok.

2. Tujuan

- a. Meningkatkan motivasi dan kerjasama diantara anggota KUBE dalam mengelola modal usaha ekonomis produktif secara kelompok.
- b. Meningkatkan pendapatan anggota KUBE sehingga mampu mengatasi masalah-masalah dalam keluarga terutama dalam pemenuhan kebutuhan secara layak.

C. Lokasi Pelaksanaan

Lokasi kegiatan KUBE dilaksanakan di Desa/Kelurahan Kecamatan Kabupaten Buleleng.

D. Waktu Pelaksanaan

KUBE direncanakan telah melaksanakan usaha ekonomis produktif dalam bentuk kelompok sesuai dengan jenis usaha yang telah ditetapkan dapat berjalan pada Tahun 2016.

E. Nama dan Alamat KUBE

Kelompok Usaha Bersama diberi nama : KUBE , dengan alamat Desa/Kelurahan Kecamatan Kabupaten Buleleng, Nomor Telp / HP.

F. Susunan Pengurus KUBE

Anggota KUBE sebanyak . . . orang dengan Susunan Pengurus terdiri dari Ketua, Sekretaris, Bendahara dan anggota (Susunan Pengurus terlampir).

G. Rencana Anggaran Biaya

Rencana Anggaran Biaya yang dibutuhkan KUBE dengan jenis usaha sebesar Rp.,- (.) sesuai dengan RAB terlampir.

H. Penutup.

Proposal KUBE “.” ini dibuat untuk mendapat bantuan modal usaha ekonomis produktif dalam rangka peningkatan pendapatan anggota KUBE dengan harapan dapat meningkatkan kesejahteraan keluarga. sebagai bahan pertimbangan dilampirkan data dukung sebagai berikut :

1. Daftar nama-nama Susunan Pengurus KUBE.
2. Struktur Organisasi KUBE.
3. Rencana Anggaran Biaya (RAB).
4. Surat Keterangan Miskin.
5. Surat Keterangan Domsili.
6. Surat Rekomendasi dari Dinas Sosial Kabupaten Buleleng
7. Surat Pernyataan Sanggup melaksanakan usaha secara Kelompok (KUBE).
8. Surat Pengukuhan dari Kepala Desa Selat.
9. Foto copy KPS, KTP dan KK anggota KUBE.

Demikian atas perhatian dan bantuannya kami ucapkan terima kasih.

KUBE

Ketua,

Bendahara,

Sekretaris,

.....

.....

.....

Mengetahui :

Perbekel Desa/Kelurahan,

.....

RENCANA ANGGARAN BIAYA (RAB)

KUBE “.....”

NO.	JENIS BARANG	SATUAN	HARGA SATUAN	JUMLAH BIAYA
1.	Rp.....,-	Rp.....,-
	J u m l a h	Rp.....,-

KUBE

Ketua,

Bendahara,

Sekretaris,

.....

.....

.....



PEMERINTAH KABUPATEN BULELENG
KECAMATAN
DESA / KELURAHAN

SURAT KETERANGAN MISKIN

NOMOR :

Yang bertanda tangan dibawah ini Perbekel/Lurah Desa/Kelurahan menerangkan bahwa anggota Kelompok Usaha Bersama (KUBE) , memang benar keluarga miskin.

Adapun anggota KUBE dimaksud sebagai berikut :

01.
02.
03. dst . . .

Demikian Surat Keterangan ini dibuat dengan sebenarnya untuk dapat dipergunakan sebagaimana mestinya.

Desa/Kelurahan, 2016
Perbekel/Lurah Desa/Kelurahan.

.....



PEMERINTAH KABUPATEN BULELENG
KECAMATAN
DESA / KELURAHAN

SURAT KETERANGAN DOMISILI

NOMOR :

Yang bertanda tangan dibawah ini Perbekel/Lurah Desa/Kelurahan menerangkan bahwa anggota Kelompok Usaha Bersama (KUBE) , memang benar berdomisili di Desa Kecamatan Kabupaten Buleleng.

Adapun anggota KUBE dimaksud sebagai berikut :

- 01.
- 02.
- 03. dst . . .

Demikian Surat Keterangan ini dibuat dengan sebenarnya untuk dapat dipergunakan sebagaimana mestinya.

Desa/Kelurahan , 2016
Perbekel/Lurah Desa/Kelurahan.

.....



PEMERINTAH KABUPATEN BULELENG
KECAMATAN
DESA / KELURAHAN

PENGUKUHAN KUBE

NOMOR :

Dengan ini kami Perbekel/Lurah Desa/Kelurahan , Kecamatan , Kabupaten , mengukuhkan Kelompok Usaha Bersama (KUBE) “. ” yang beralamat di Desa/Kelurahan Kecamatan Kabupaten Buleleng, dengan Susunan Pengurus sebagai berikut :

1. Penasehat/Pelindung : Perbekel/Lurah Desa/Kelurahan
2. Pendamping Desa/Kelurahan :
3. K e t u a :
4. Sekretaris :
5. Bendahara :
6. Anggota : 1.
2.
3. dst

Demikian Surat Pengukuhan ini dibuat untuk dapat dipergunakan sebagaimana mestinya.

Desa/Kelurahan , 2016
Perbekel/Lurah Desa/Kelurahan.

.....

STRUKTUR ORGANISASI KUBE
DESA/KELURAHAN KECAMATAN
KABUPATEN BULELENG

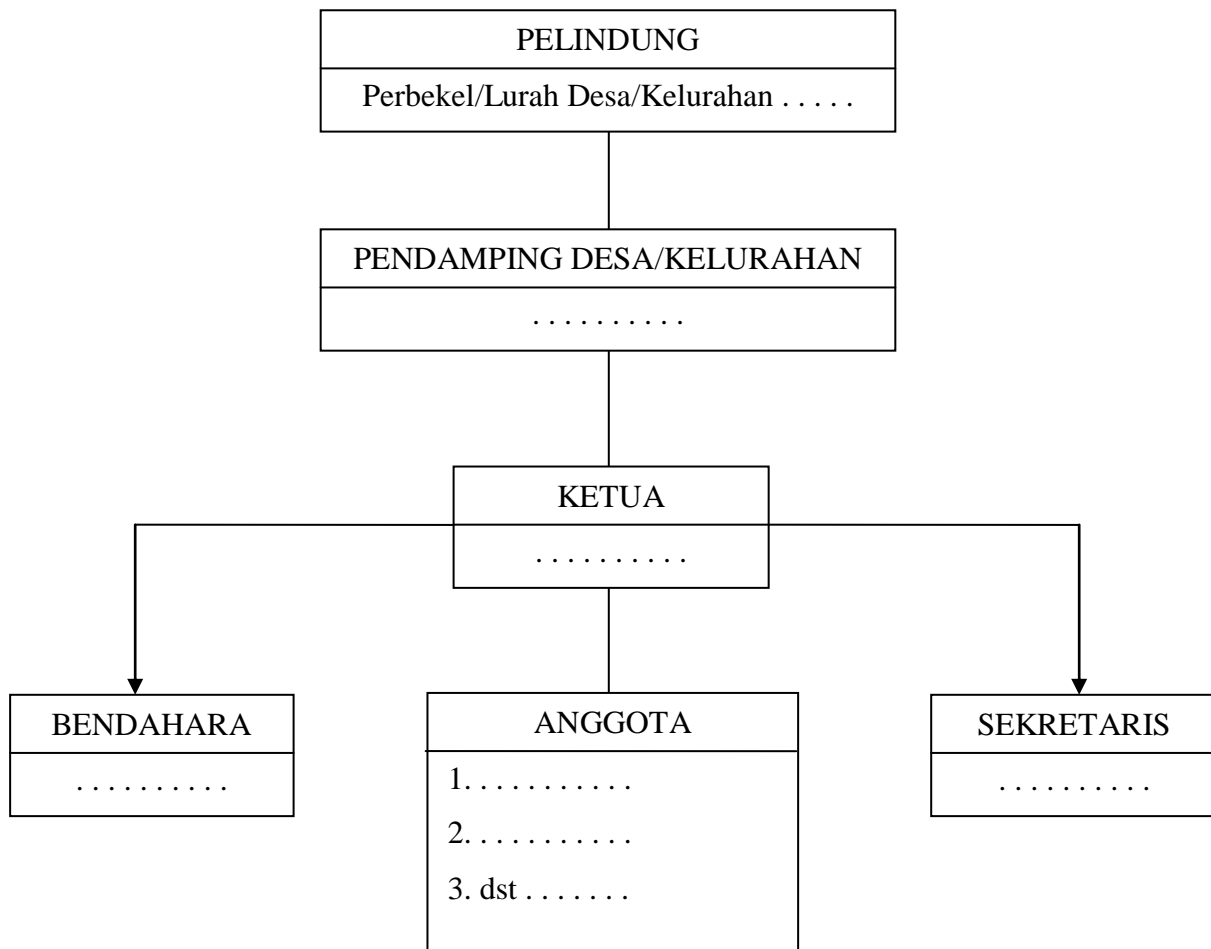

PROPOSAL

KUBE
BANJAR DINAS
DESA/KELURAHAN KEC.....
KABUPATEN BULELENG

